

2 Geral água fria

1 Cobertura-HSA
1 : 50

Conexões para Água Fria			
Quantidade	Descrição	Linha	Código
1	Bucha de Redução Roscável 1.1/2" x 3/4", PVC Branco, Água Fria - TIGRE	Roscável	
4	Bucha de Redução Roscável 1.1/4" x 3/4", PVC Branco, Água Fria - TIGRE	Roscável	
1	Joelho 45° ou 90° Soldável: O ângulo da conexão não corresponde a 90° ou 45°, verificar	Soldável	
2	Joelho 45° Soldável 20mm, PVC Marrom, Água Fria - TIGRE	Soldável	
1	Joelho 45° Soldável 40mm, PVC Marrom, Água Fria - TIGRE	Soldável	
2	Joelho 90° Roscável 1.1/4", PVC Branco, Água Fria - TIGRE	Roscável	
4	Joelho 90° Roscável com Bucha de Latão 3/4", PVC Branco, Água Fria - TIGRE	Roscável	
18	Joelho 90° Soldável 20mm, PVC Marrom, Água Fria - TIGRE	Soldável	
16	Joelho 90° Soldável 25mm, PVC Marrom, Água Fria - TIGRE	Soldável	
1	Joelho 90° Soldável 32mm, PVC Marrom, Água Fria - TIGRE	Soldável	
31	Joelho 90° Soldável 40mm, PVC Marrom, Água Fria - TIGRE	Soldável	
6	Joelho 90° Soldável 50mm, PVC Marrom, Água Fria - TIGRE	Soldável	
1	Joelho 90° Soldável 75mm, PVC Marrom, Água Fria - TIGRE	Soldável	
5	Joelho 90° Soldável com Bucha de Latão 25 x 3/4", PVC Marrom, Água Fria - TIGRE	Soldável	
22	Produto Inexistente	Soldável	
4	Tê de Redução Soldável 50x25mm, PVC Marrom, Água Fria - TIGRE	Soldável	
2	Tê de Redução Soldável 50x32mm, PVC Marrom, Água Fria - TIGRE	Soldável	
2	Tê de Redução Soldável 75x50mm, PVC Marrom, Água Fria - TIGRE	Soldável	
7	Tê Soldável 25mm, PVC Marrom, Água Fria - TIGRE	Soldável	
1	Tê Soldável 32mm, PVC Marrom, Água Fria - TIGRE	Soldável	
7	Tê Soldável 40mm, PVC Marrom, Água Fria - TIGRE	Soldável	
5	Tê Soldável 50mm, PVC Marrom, Água Fria - TIGRE	Soldável	
1	Tê Soldável 75mm, PVC Marrom, Água Fria - TIGRE	Soldável	
3	Tê Soldável com Bucha de Latão na Bolsa Central 25 x 3/4", PVC Marrom, Água Fria - TIGRE	Soldável	

Registros e Válvulas			
Quantidade	Descrição	Size	Fabricante
6	Adaptador para Ligação Ramal Predial com Registro em PVC 20 x 3/4", Ligação Predial - TIGRE	25,00 mmø-25,00 mmø	© Tigre S/A
3	Adaptador Soldável com Anel para Caixa d'Água com Registro, PVC Branco, Água Fria - TIGRE		© Tigre S/A
2	Adaptador Soldável com Anel para Caixa d'Água, PVC Branco, Água Fria - TIGRE		© Tigre S/A
6	Registro de Gaveta PVC Cromado 3/4" - TIGRE	25,00 mmø-25,00 mmø	© Tigre S/A

Tubos Rígidos		
Comprimento	Descrição	Diâmetro
Tubo Roscável Branco		
3,56	Tubo Roscável Branco	40,00 mm
Tubo Soldável Marrom		
36,99	Tubo Soldável Marrom	20,00 mm
71,58	Tubo Soldável Marrom	25,00 mm
14,79	Tubo Soldável Marrom	32,00 mm
19,58	Tubo Soldável Marrom	40,00 mm
51,74	Tubo Soldável Marrom	50,00 mm
5,79	Tubo Soldável Marrom	75,00 mm
0,02	Tubo Soldável Marrom	100,00 mm
Tubo Série Normal		
20,60	Tubo Série Normal	40,00 mm
25,25	Tubo Série Normal	50,00 mm
55,37	Tubo Série Normal	75,00 mm
11,93	Tubo Série Normal	100,00 mm
36,20	Tubo Série Normal	200,00 mm

Aprovação:

PBA - PROJETO BÁSICO DE ARQUITETURA

(X) CONSTRUÇÃO () ADEQUAÇÃO DE PRÉDIO EXISTENTE () REGULARIZAÇÃO



PREFEITURA MUNICIPAL DE CAMPOS DE JÚLIO
ESTADO DE MATO GROSSO
www.camposdejulio.mt.gov.br

PROJETO: Project Name

ASSUNTO: HIDRAULICA

PROPRIETÁRIO: Owner

CNPJ: Project Number

ENDEREÇO: Enter address here

RESPONSÁVEL TÉCNICO:

ARQUITETA E URBANISTA
CAU - 76819-0

DATA: 04/03/23

ESCALA: 1 : 50

REVISÃO:

Quadro de Áreas:

Irineu Marcos Parmeggiani
PREFEITO MUNICIPAL DE CAMPOS DE JÚLIO

PRANCHA:
A101

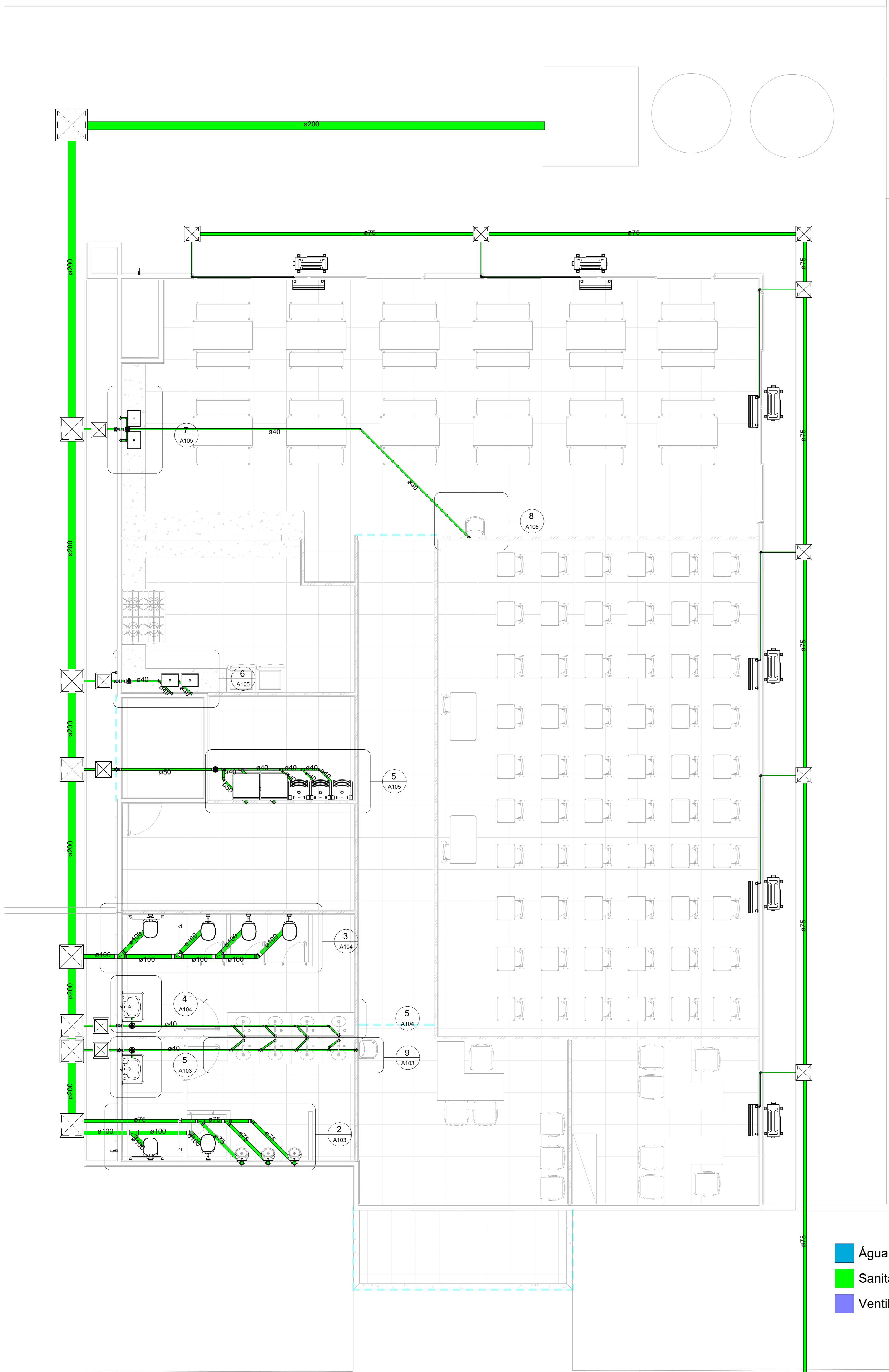

2 Térreo-HSA Esgoto
1 : 50

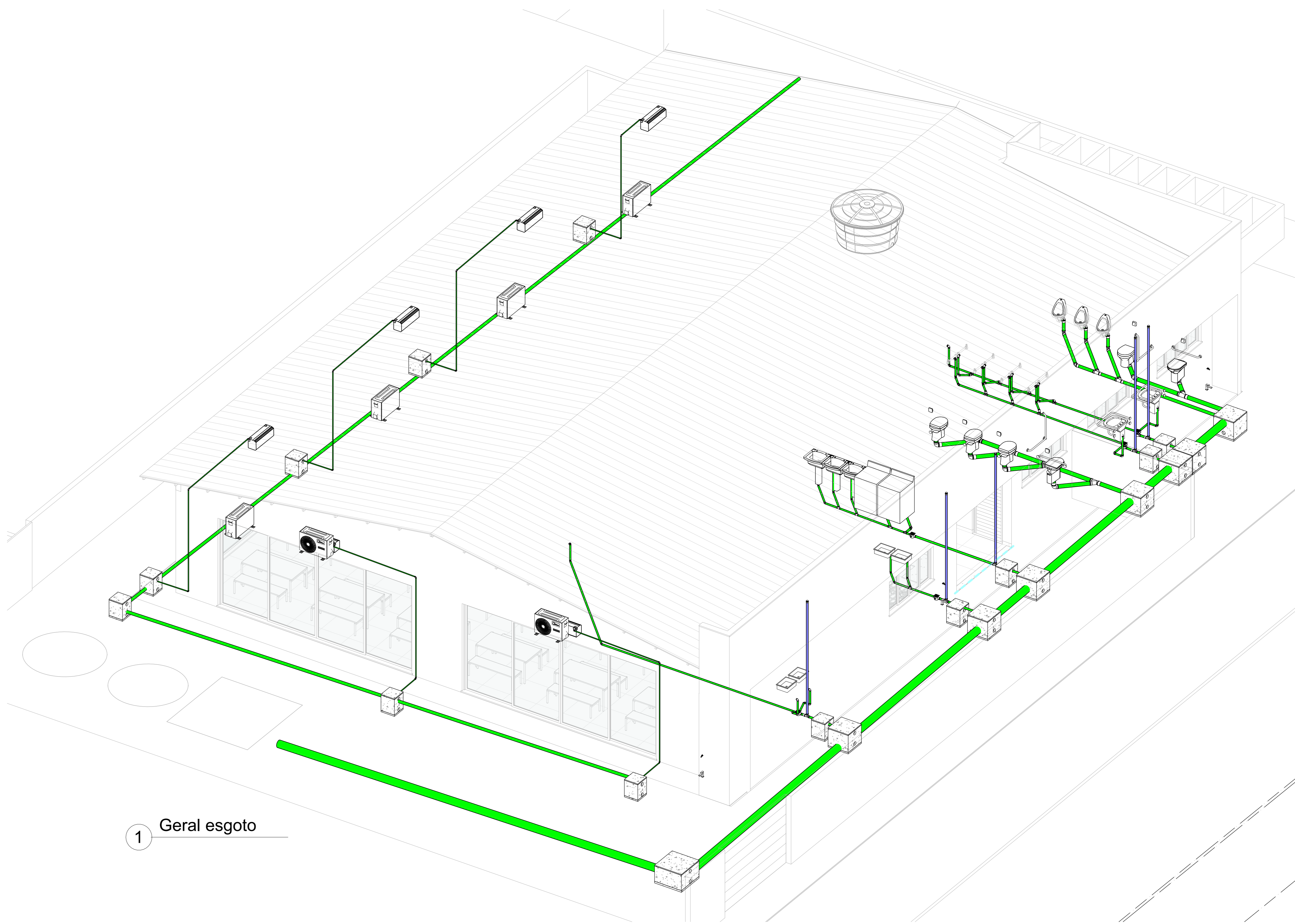

1 Geral esgoto

Conexões para Esgoto				
Quantidade	Sistema	Descrição	Linha	Código
3	Esgoto	Joelho 45° 40mm, Esgoto Série Normal - TIGRE	Série Normal	
1	Esgoto	Joelho 45° 50mm, Esgoto Série Normal - TIGRE	Série Normal	
1	Esgoto	Joelho 45° 75mm, Esgoto Série Normal - TIGRE	Série Normal	
2	Esgoto	Joelho 45° 100mm, Esgoto Série Normal - TIGRE	Série Normal	
15	Esgoto	Joelho 90° 40mm, Esgoto Série Normal - TIGRE	Série Normal	
4	Esgoto	Joelho 90° 50mm, Esgoto Série Normal - TIGRE	Série Normal	
6	Esgoto	Joelho 90° 75mm, Esgoto Série Normal - TIGRE	Série Normal	
6	Esgoto	Joelho 90° 100mm, Esgoto Série Normal - TIGRE	Série Normal	
3	Esgoto	Junção Simples 40 x 40mm, Esgoto Série Normal - TIGRE	Série Normal	
2	Esgoto	Junção Simples 75 x 75mm, Esgoto Série Normal - TIGRE	Série Normal	
4	Esgoto	Junção Simples 100 x 100mm, Esgoto Série Normal - TIGRE	Série Normal	
10	Esgoto	Luva Simples 50mm, Esgoto Série Normal - TIGRE	Série Normal	
9	Esgoto	Luva Simples 75mm, Esgoto Série Normal - TIGRE	Série Normal	
12	Esgoto	Luva Simples 100mm, Esgoto Série Normal - TIGRE	Série Normal	
3	Esgoto	Produto Inexistente	Série Normal	
5	Esgoto	Terminal de Ventilação 50mm, Esgoto Série Normal - TIGRE	Série Normal	
5	Esgoto	Tê 50 x 50mm, Esgoto Série Normal - TIGRE	Série Normal	

Caixas e Ralos		
Quantidade	Sistema	Descrição
5	Esgoto	Antiespuma 100 mm, Esgoto - TIGRE
2	Esgoto	Caixa Sifonada Girafácil (5 Entradas), Montada com Greiha e Porta Greilha Quadrados Inox 100 x 140 x 50mm, Esgoto - TIGRE
3	Esgoto	Caixa Sifonada Montada com Greiha e Porta Greilha Quadrados Inox 100 x 100 x 50mm, Esgoto - TIGRE
1	Água Fria	Cj Corpo/Tampa Caixa d'Água 3000 litros RT, Água Fria - TIGRE
1	Esgoto	Prolongamento p/ Caixa Sifonada 100 x 100mm, Esgoto - TIGRE
1	Água Fria	Tampa para Caixa d'Água 3000 litros RT, Água Fria - TIGRE
1	Água Fria	Torneira Bóia para Caixa d'Água 1/2", Água Fria - TIGRE

Aprovação:

PBA - PROJETO BÁSICO DE ARQUITETURA

(X) CONSTRUÇÃO () ADEQUAÇÃO DE PRÉDIO EXISTENTE () REGULARIZAÇÃO



PREFEITURA MUNICIPAL DE CAMPOS DE JÚLIO
ESTADO DE MATO GROSSO
www.camposdejulio.mt.gov.br

PROJETO: Project Name

ASSUNTO: SANITÁRIO

PROPRIETÁRIO: Owner

CNPJ: Project Number

ENDEREÇO: Enter address here

RESPONSÁVEL TÉCNICO:

ARQUITETA E URBANISTA
CAU - 76819-0

DATA: 04/03/23

ESCALA: 1 : 50

REVISÃO:

Quadro de Áreas:

Irineu Marcos Parmeggiani
PREFEITO MUNICIPAL DE CAMPOS DE JÚLIO

PRANCHA:
A102

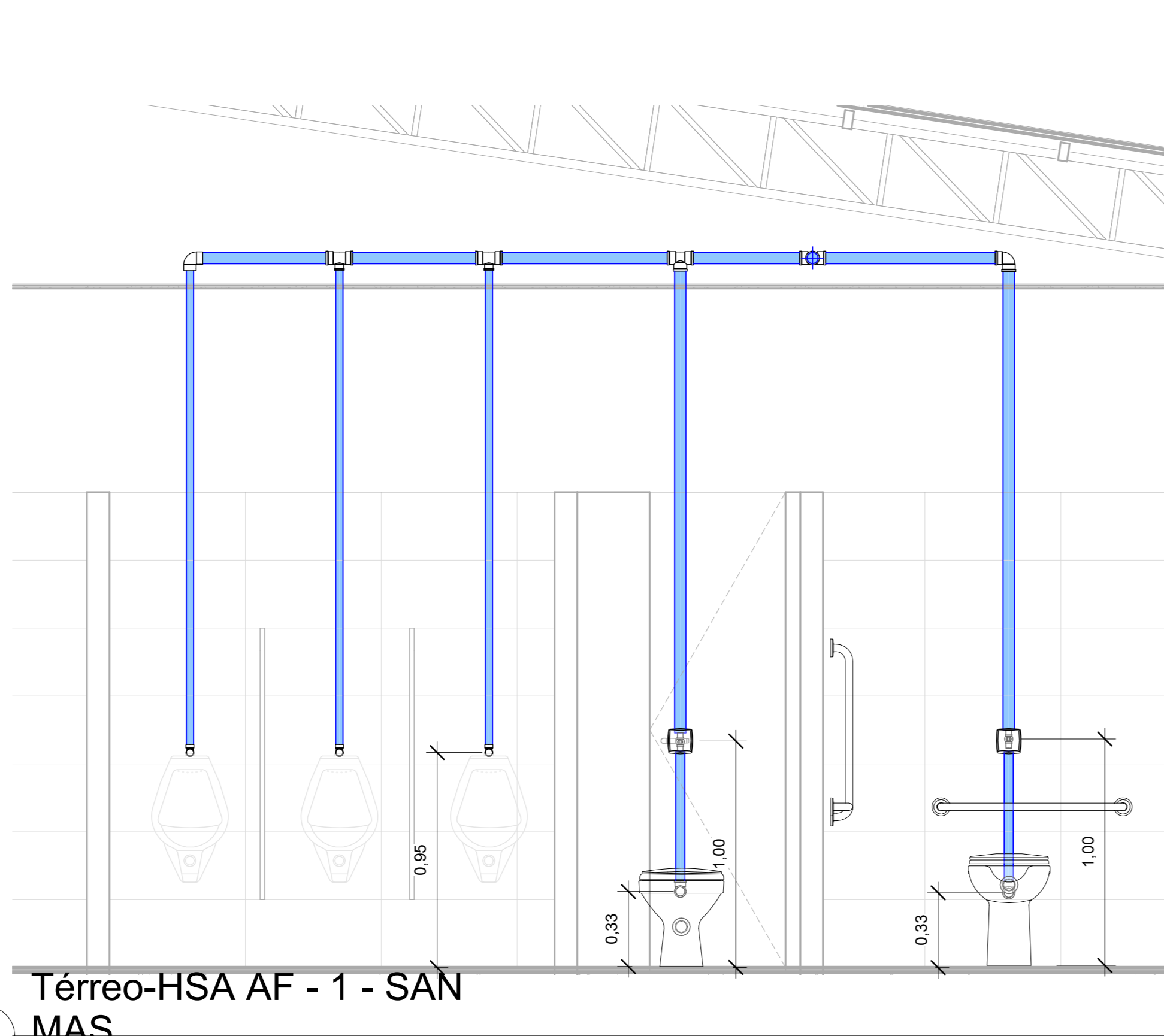

1 Térreo-HSA AF - 1 - SAN
MAS
1:20

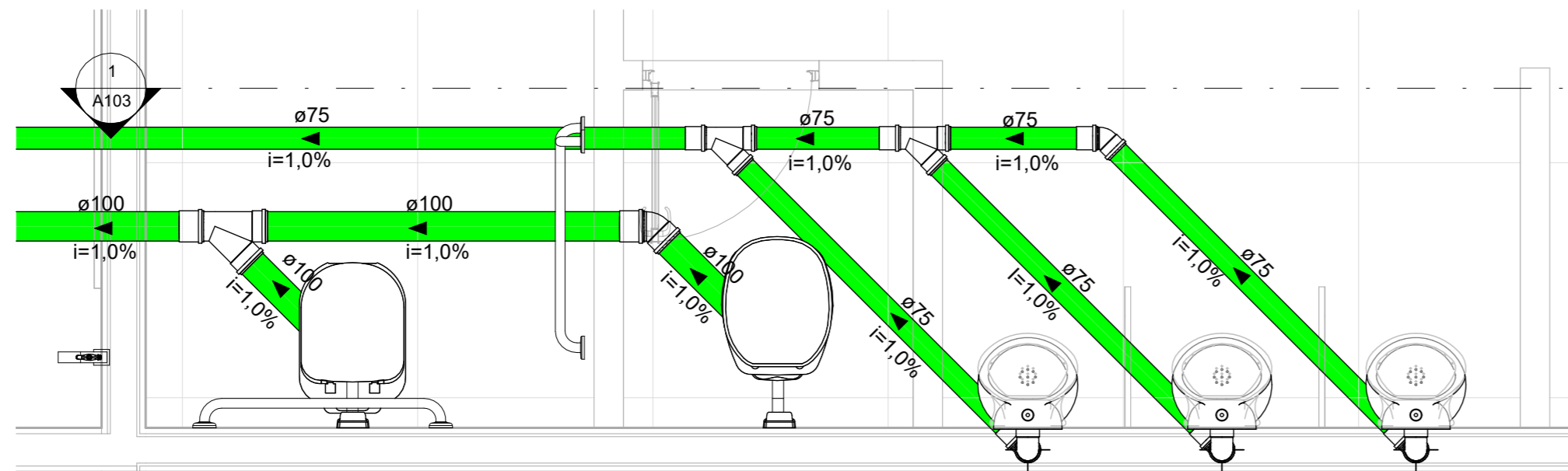

2 Térreo-HSA Esgoto - 1 -
SAN MAS
1:20

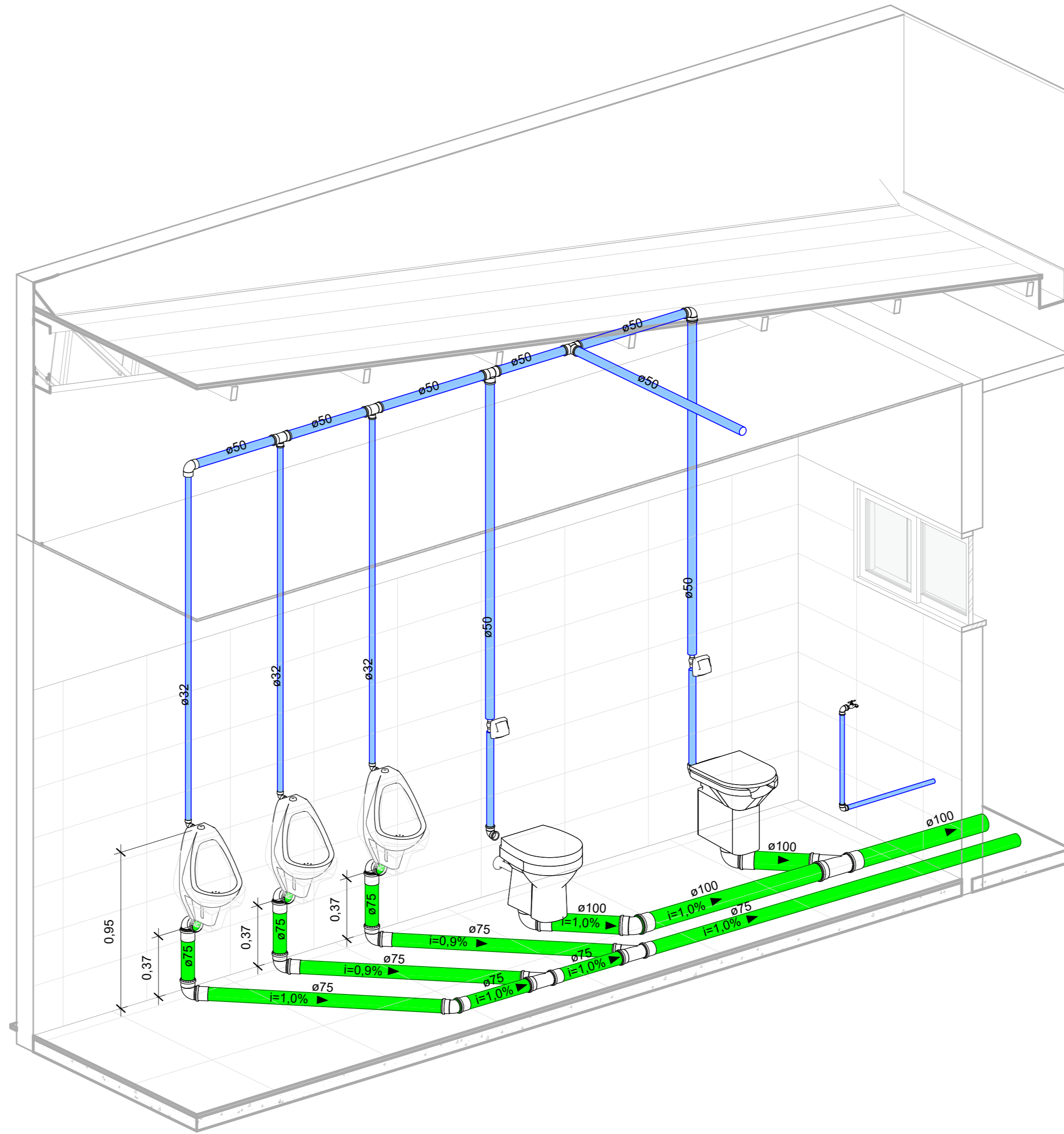

3 1 - SAN MAS

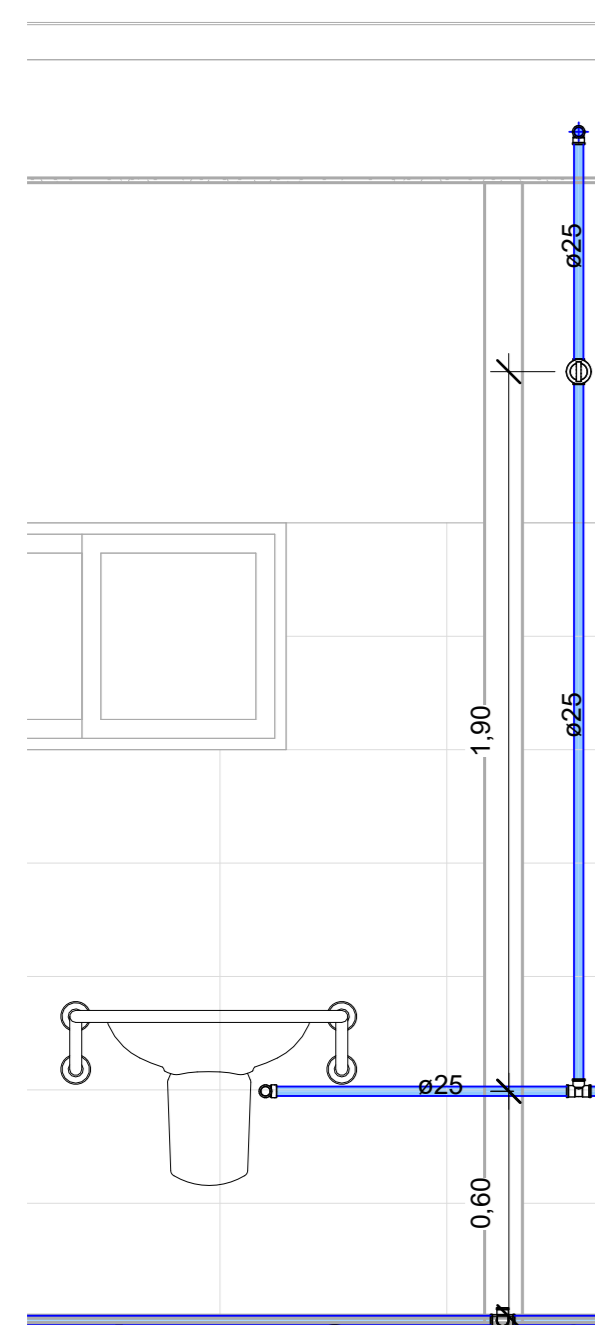

4 Térreo-HSA AF - 2 - SAN
MAS
1:20

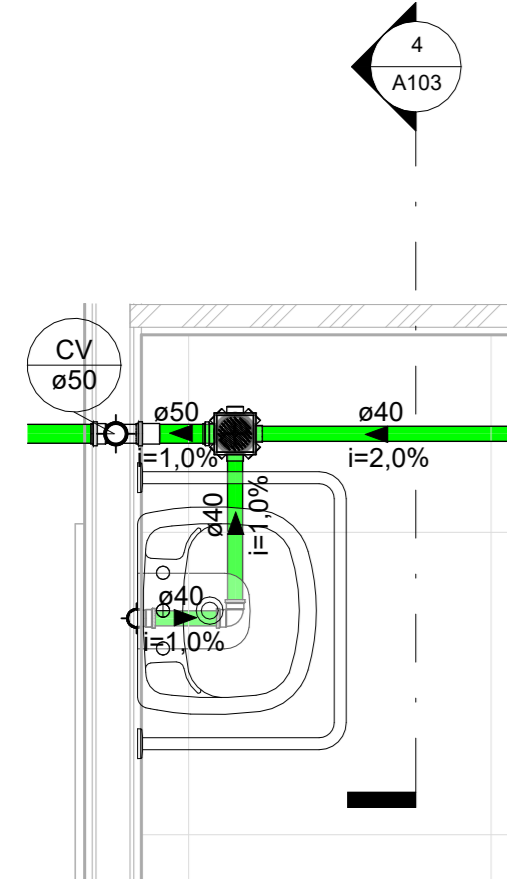

5 Térreo-HSA Esgoto - 2 -
SAN MAS
1:20

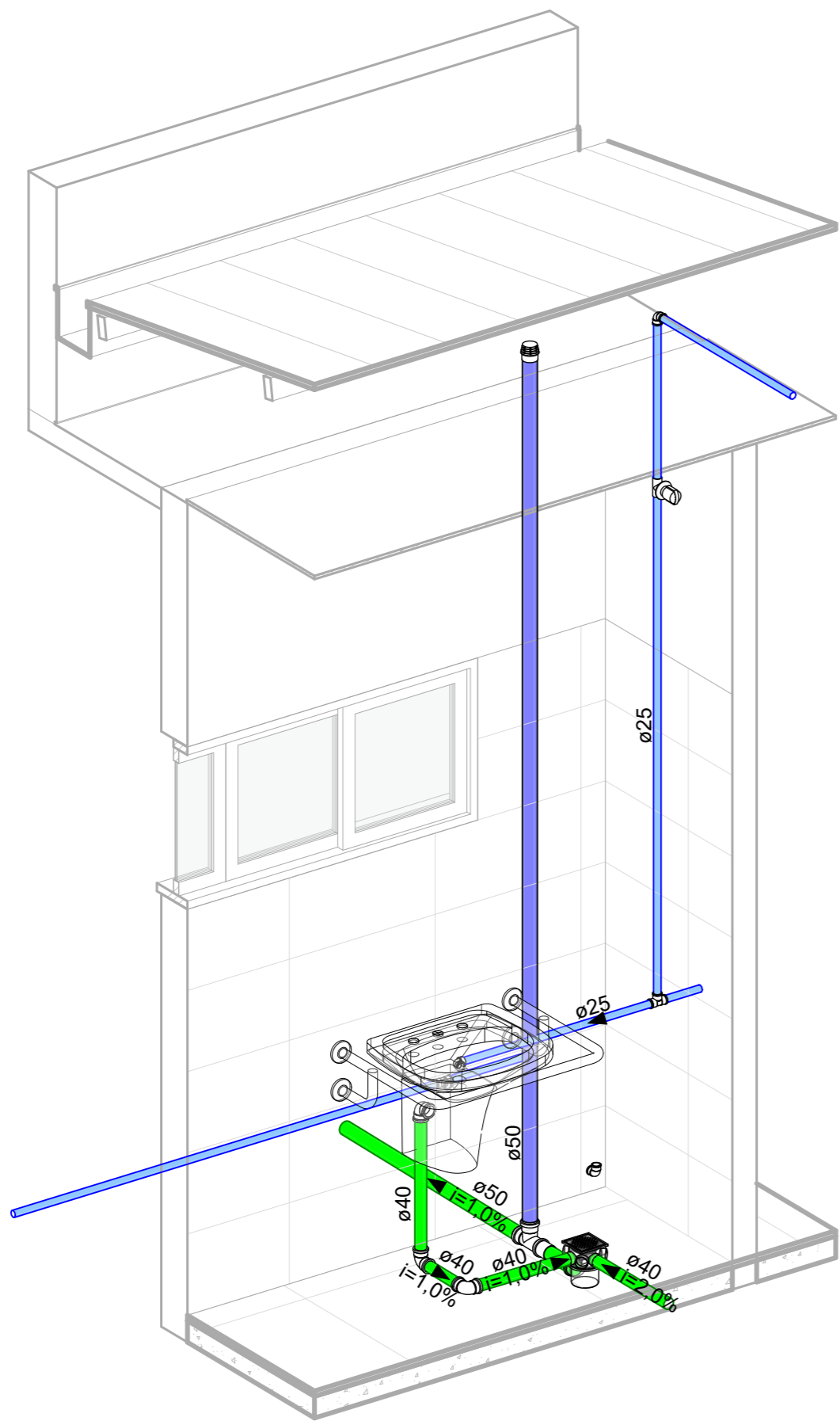

6 2 - SAN MAS

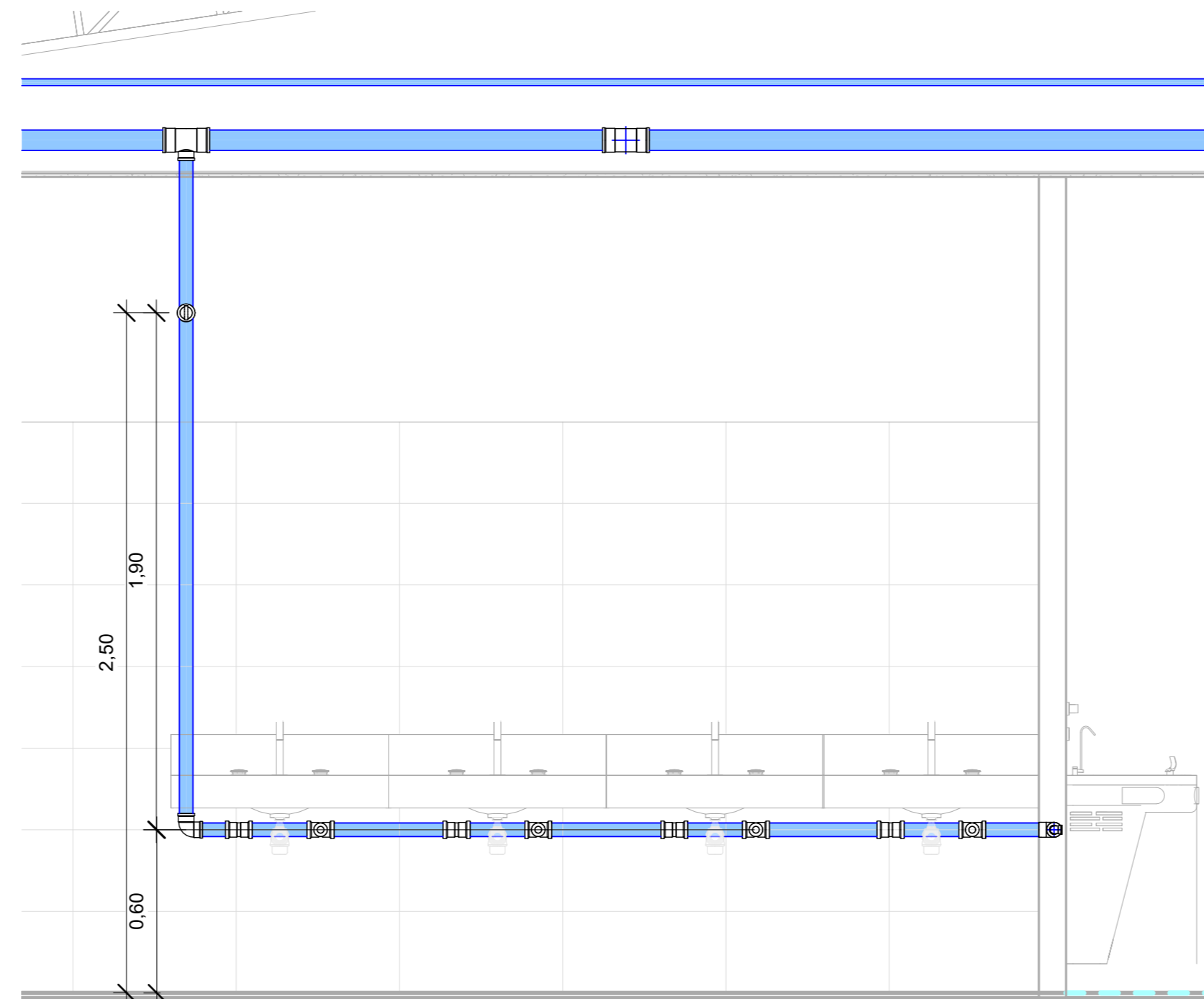

7 Térreo-HSA AF - 3 - SAN
MAS
1:20

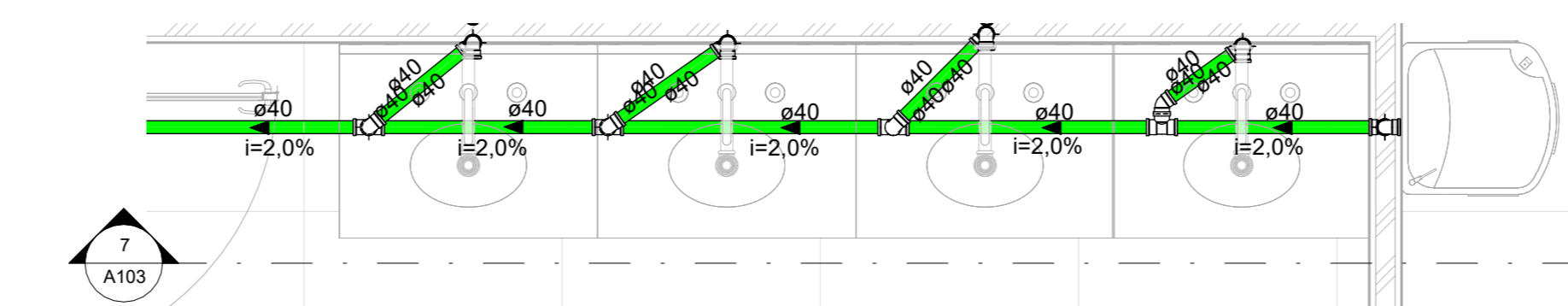

9 Térreo-HSA Esgoto - 3 -
SAN MAS
1:20

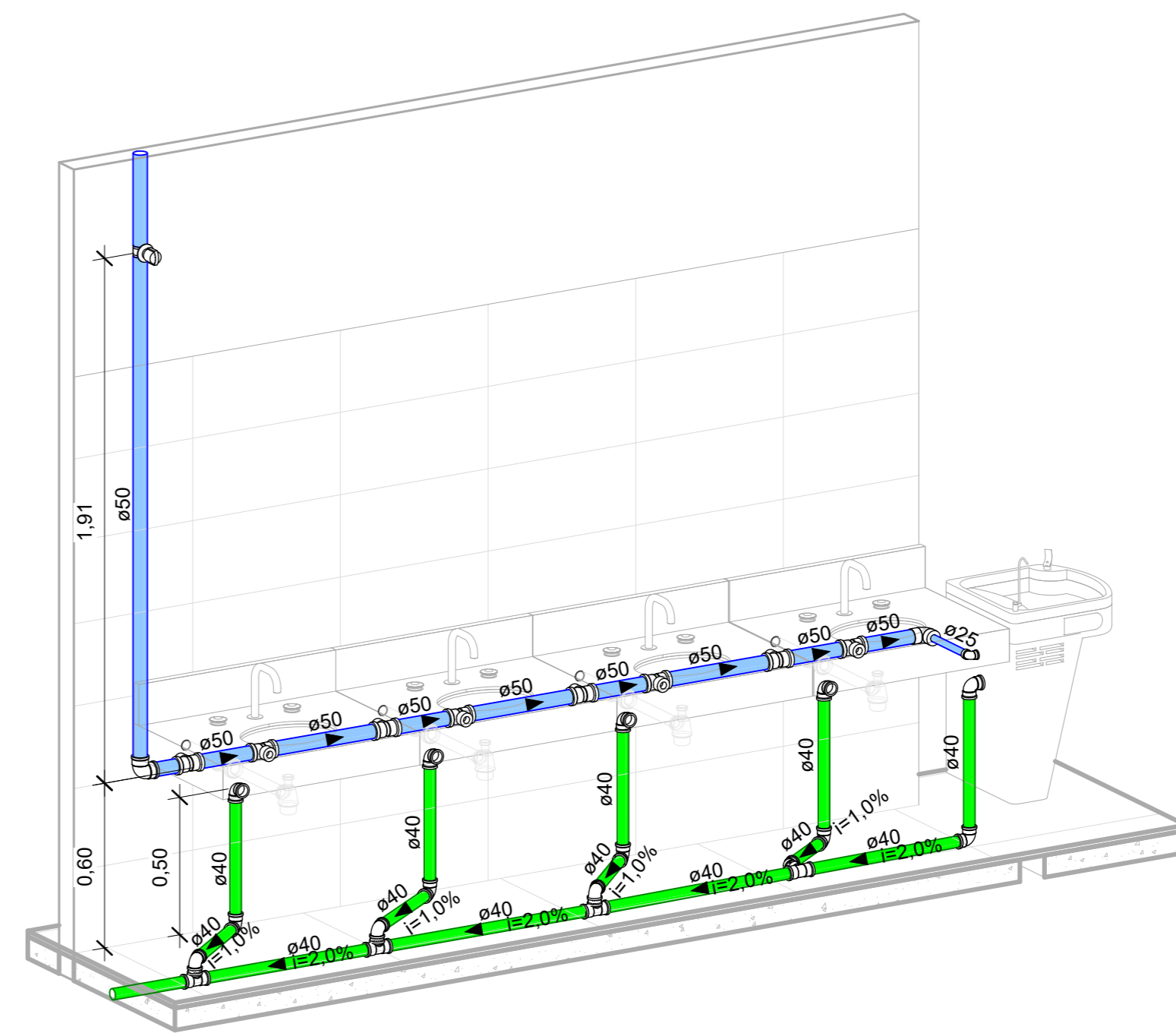

8 3 - SAN MAS

Aprovação:

PBA - PROJETO BÁSICO DE ARQUITETURA

(X) CONSTRUÇÃO () ADEQUAÇÃO DE PRÉDIO EXISTENTE () REGULARIZAÇÃO



PREFEITURA MUNICIPAL DE CAMPOS DE JÚLIO
ESTADO DE MATO GROSSO
www.camposdejulio.mt.gov.br

PROJETO: Project Name

ASSUNTO: SAN MAS

PROPRIETÁRIO: Owner

CNPJ: Project Number

ENDEREÇO: Enter address here

RESPONSÁVEL TÉCNICO:

ARQUITETA E URBANISTA
CAU - 56815-0

DATA: 04/03/23

ESCALA: 1:20

REVISÃO:

Quadro de Áreas:

Irineu Marcos Parmeggiani
PREFEITO MUNICIPAL DE CAMPOS DE JÚLIO

PRANCHA:
A103

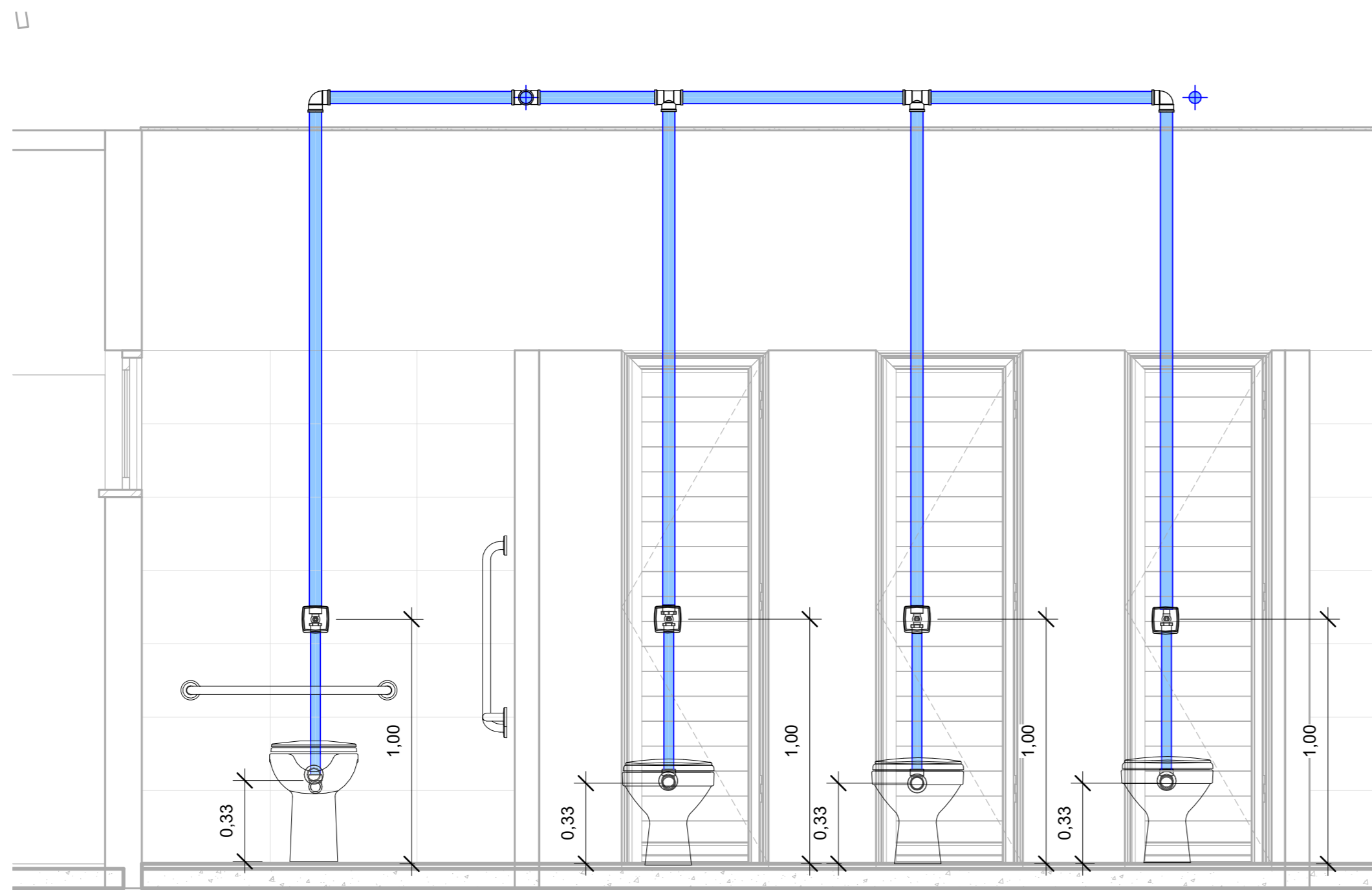

2 Térreo-HSA AF - 4 - SAN
FEM
1:20

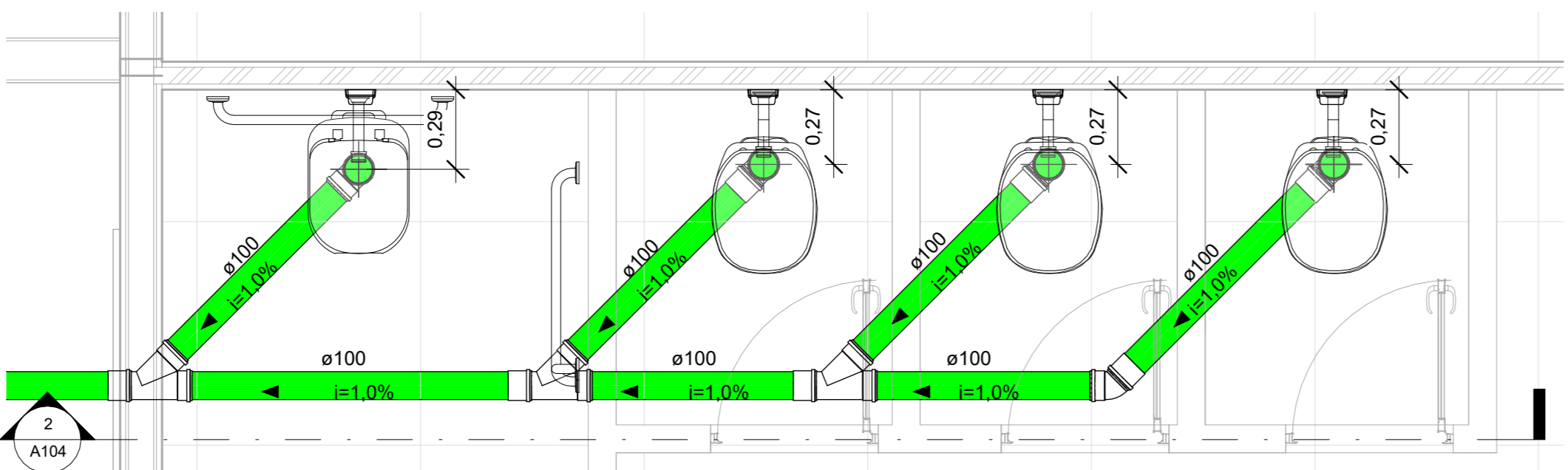

3 Térreo-HSA Esgoto - 4 -
SAN FEM
1:20

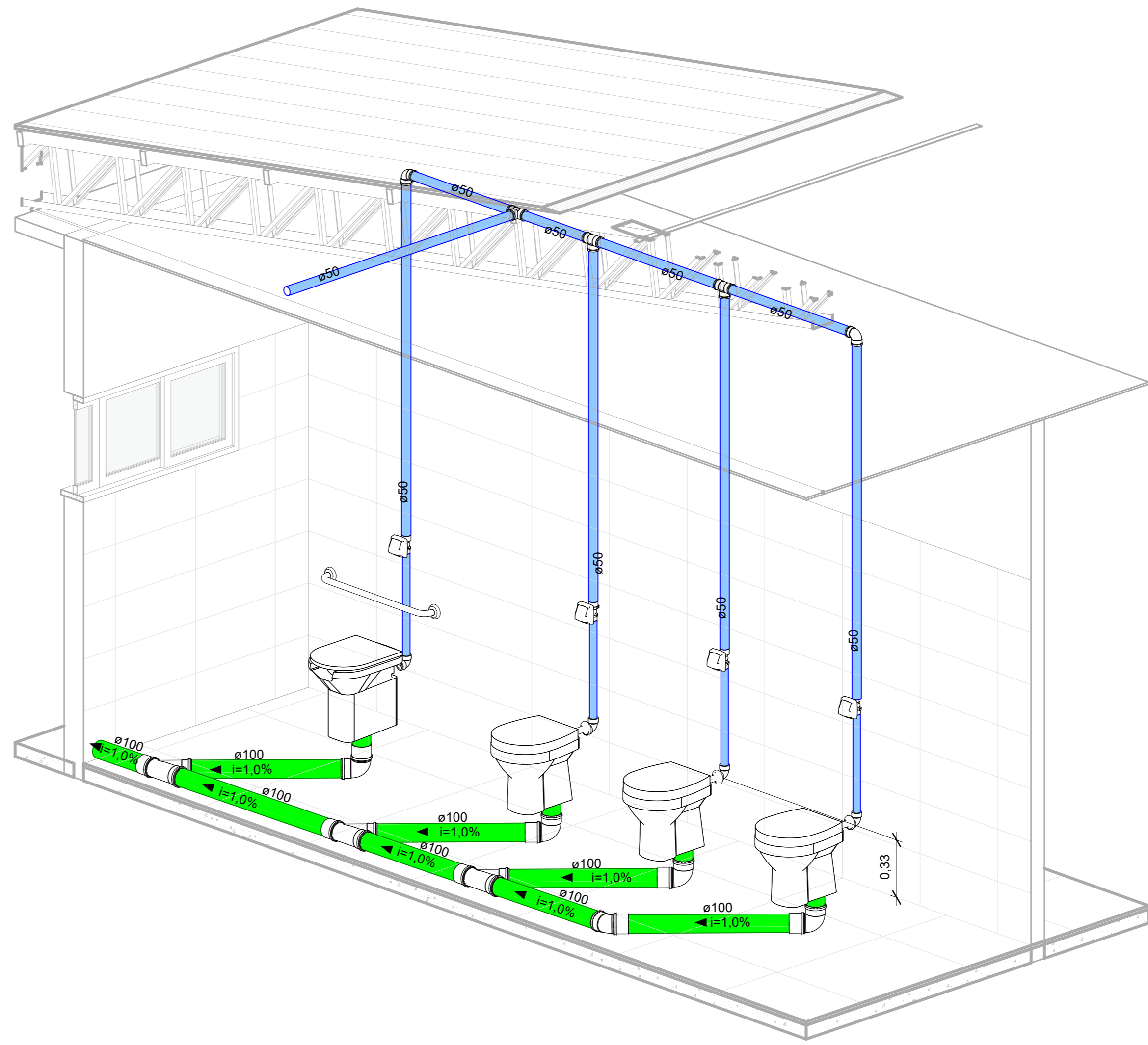

1 4 - SAN FEM

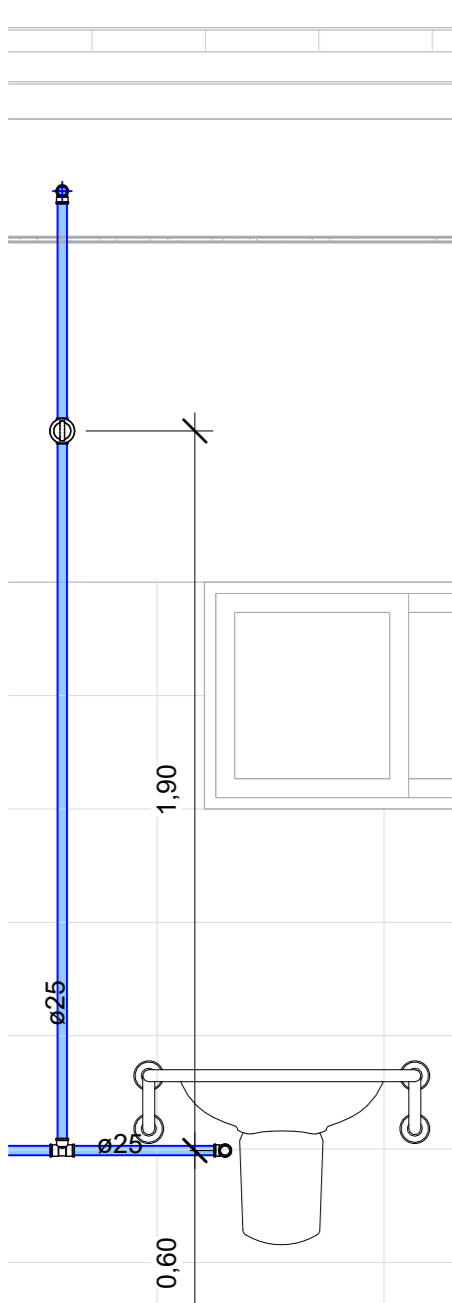

6 Térreo-HSA AF - 6 - SAN
FEM
1:20

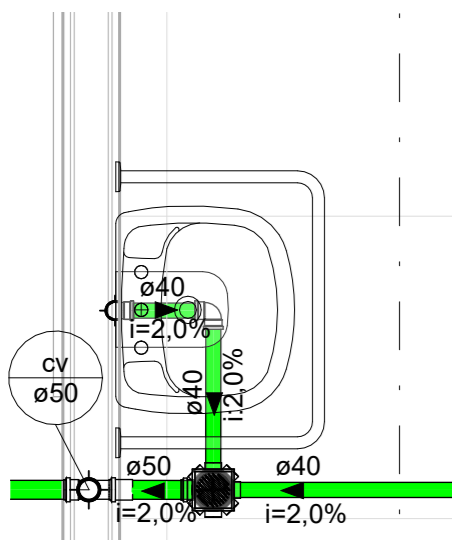

4 Térreo-HSA Esgoto - 5 -
SAN FEM
1:20

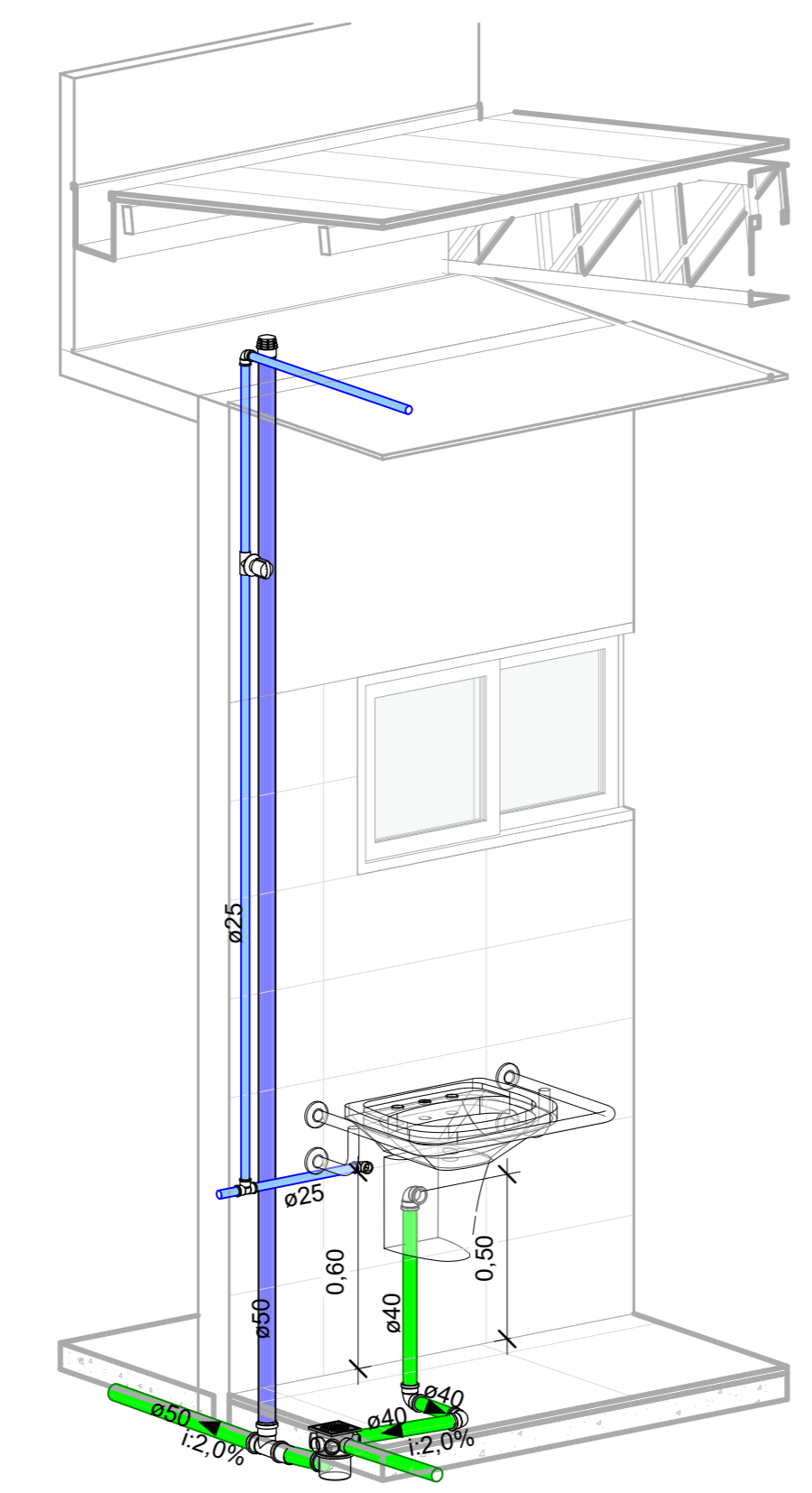

8 5 - SAN FEM

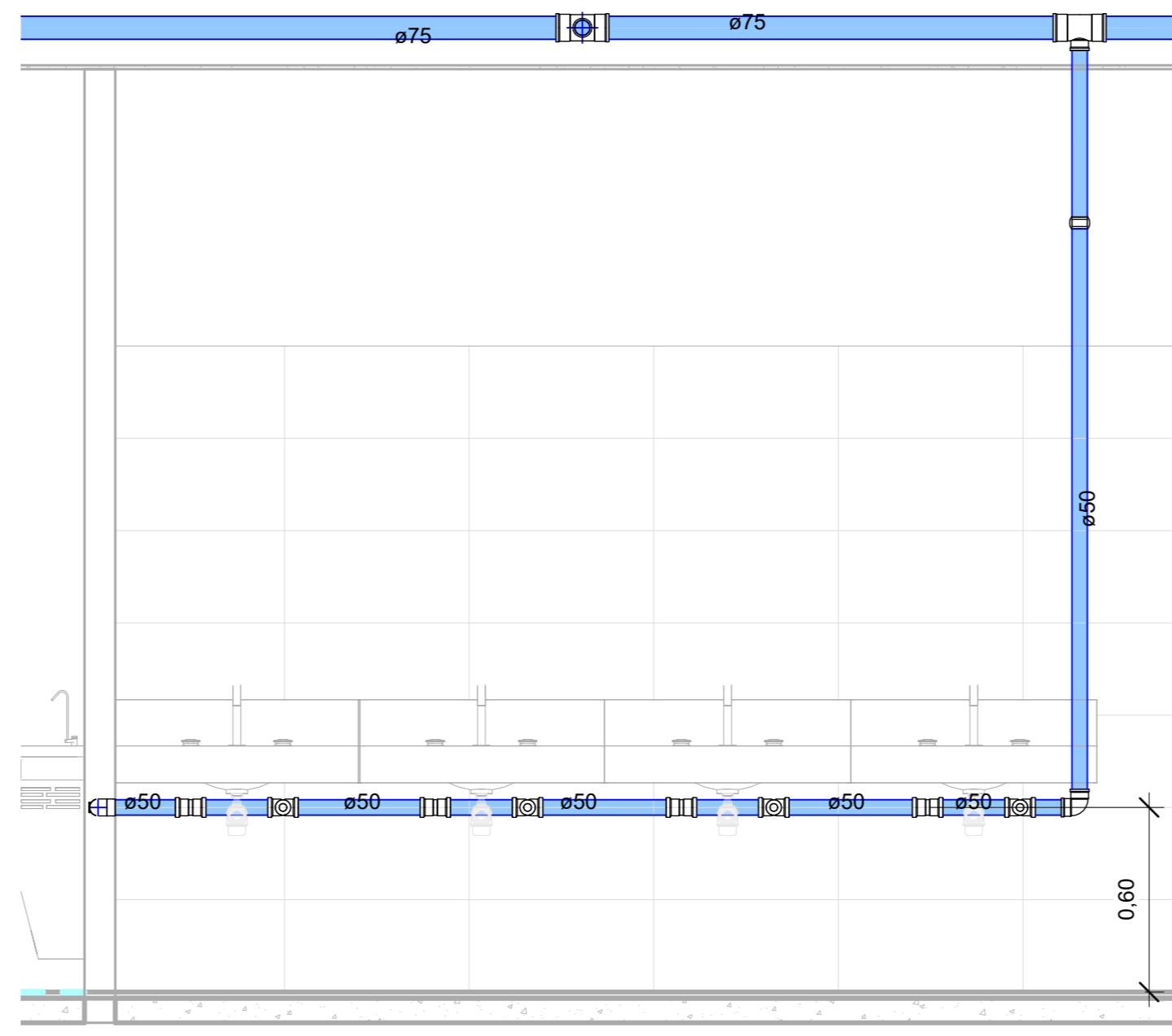

7 Térreo-HSA AF - 5 - SAN
FEM
1:20

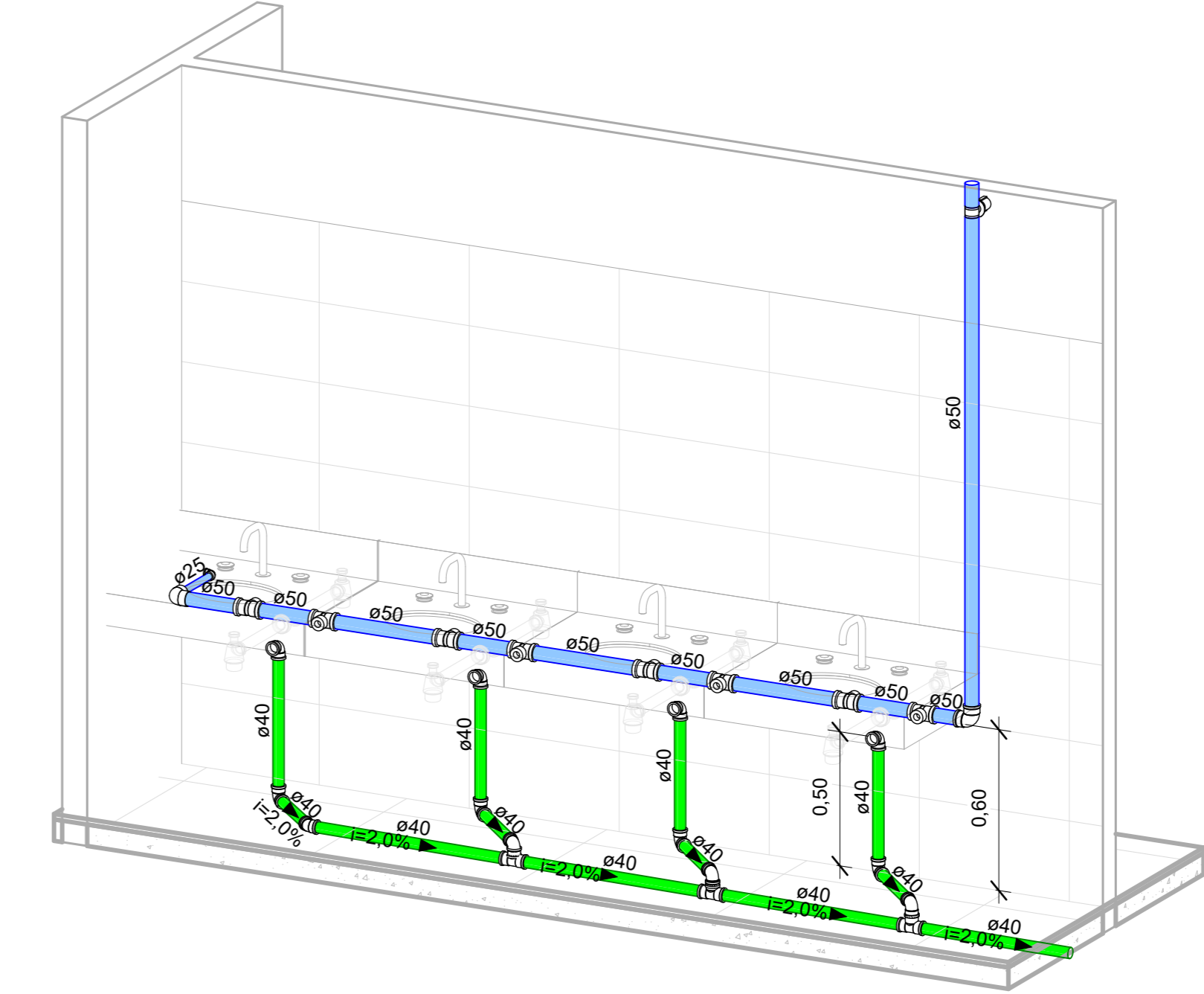

9 6 - SAN FEM

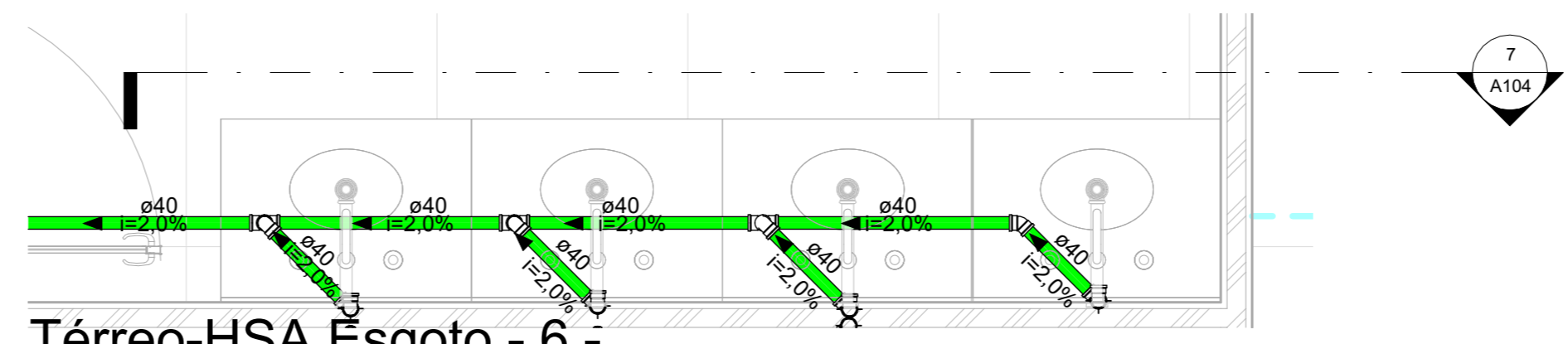

5 Térreo-HSA Esgoto - 6 -
SAN FEM
1:20

Aprovação:

PBA - PROJETO BÁSICO DE ARQUITETURA

(X) CONSTRUÇÃO () ADEQUAÇÃO DE PRÉDIO EXISTENTE () REGULARIZAÇÃO

 **PREFEITURA MUNICIPAL DE CAMPOS DE JÚLIO**
ESTADO DE MATO GROSSO
www.camposdejulio.mt.gov.br

PROJETO: Project Name

ASSUNTO: SAN FEM

PROPRIETÁRIO: Owner

CNPJ: Project Number

ENDEREÇO: Enter address here

RESPONSÁVEL TÉCNICO:

ARQUITETA E URBANISTA
CAU - 56815-0

Irineu Marcos Parmeggiani
PREFEITO MUNICIPAL DE CAMPOS DE JÚLIO

DATA: 04/03/23

ESCALA: 1:20

REVISÃO:

Quadro de Áreas:

PRANCHA:

A104

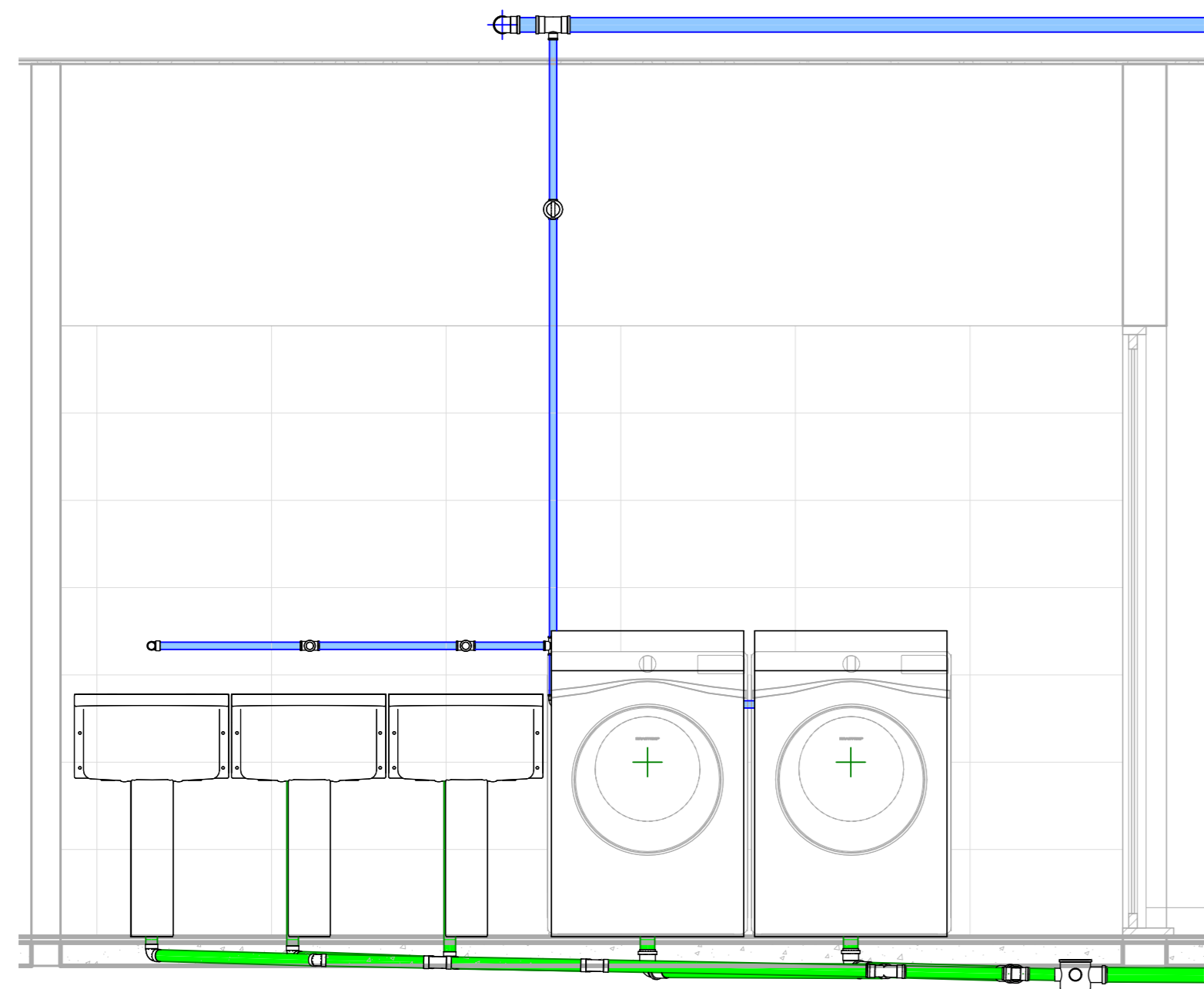

1 Térreo-HSA AF - 7 - A SER.
1 : 20

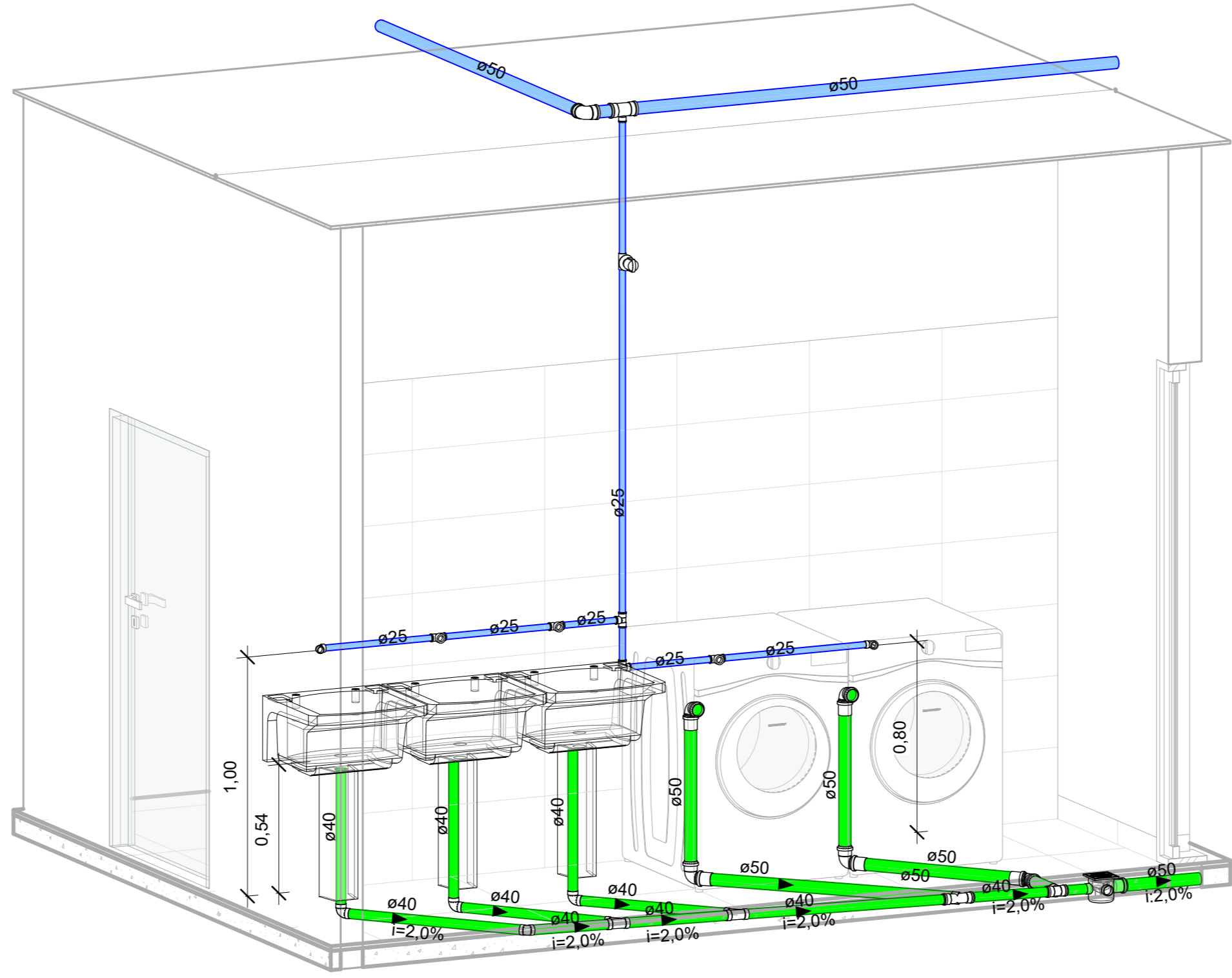

9 7 - A SER.

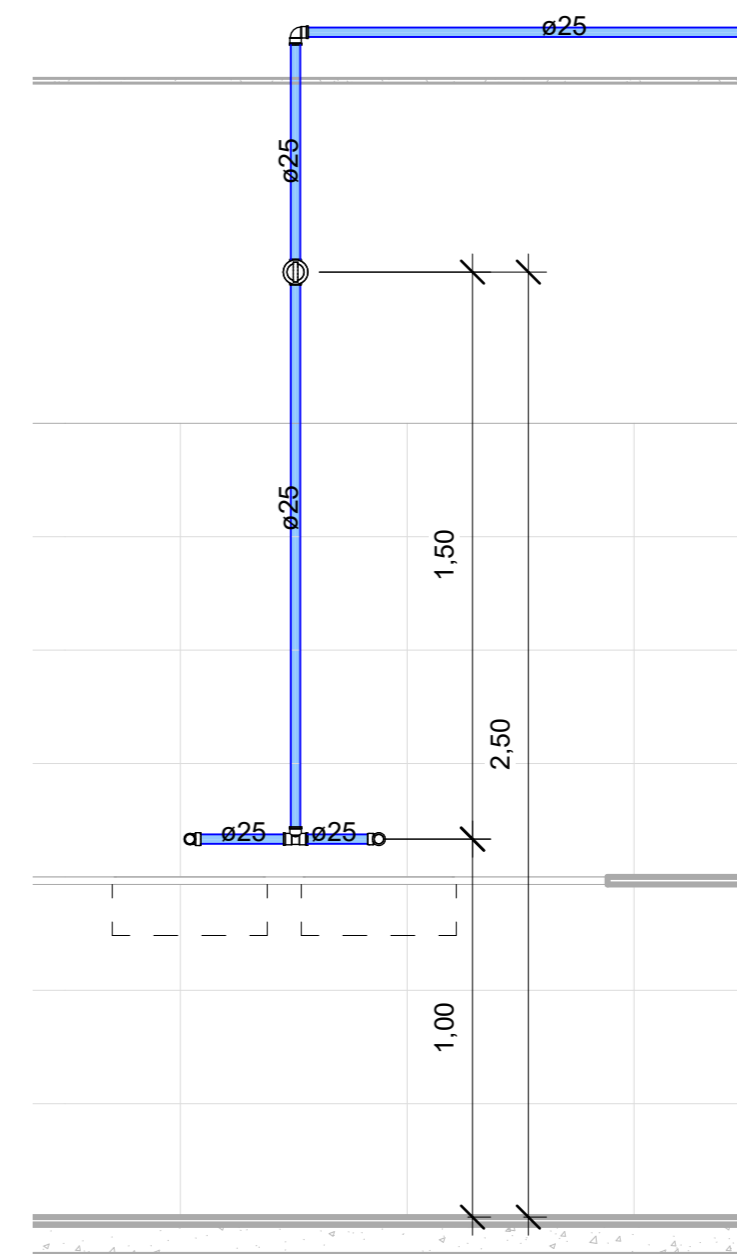

2 Térreo-HSA AF - 8 - COZ.
1 : 20

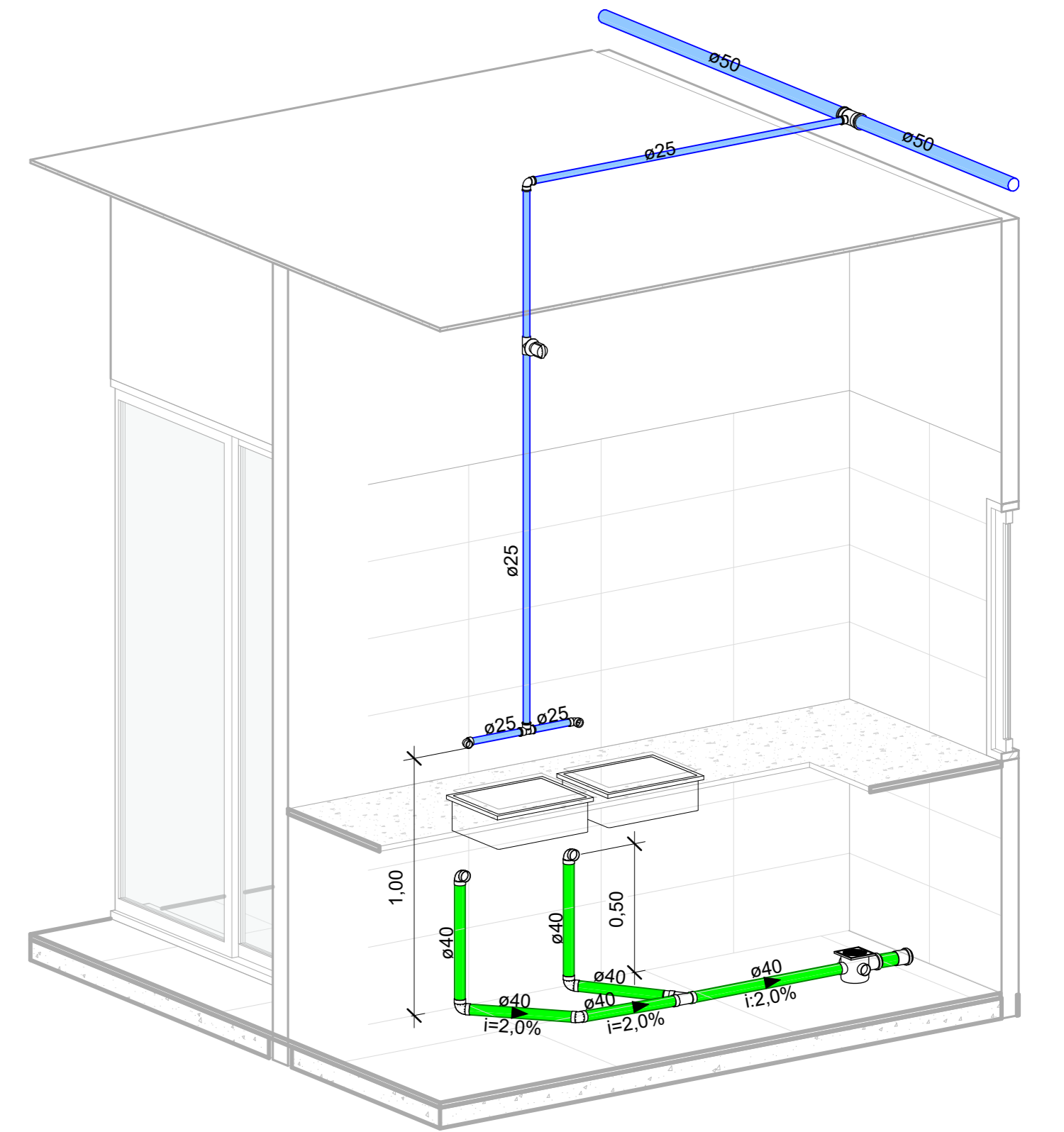

10 8 - COZ.

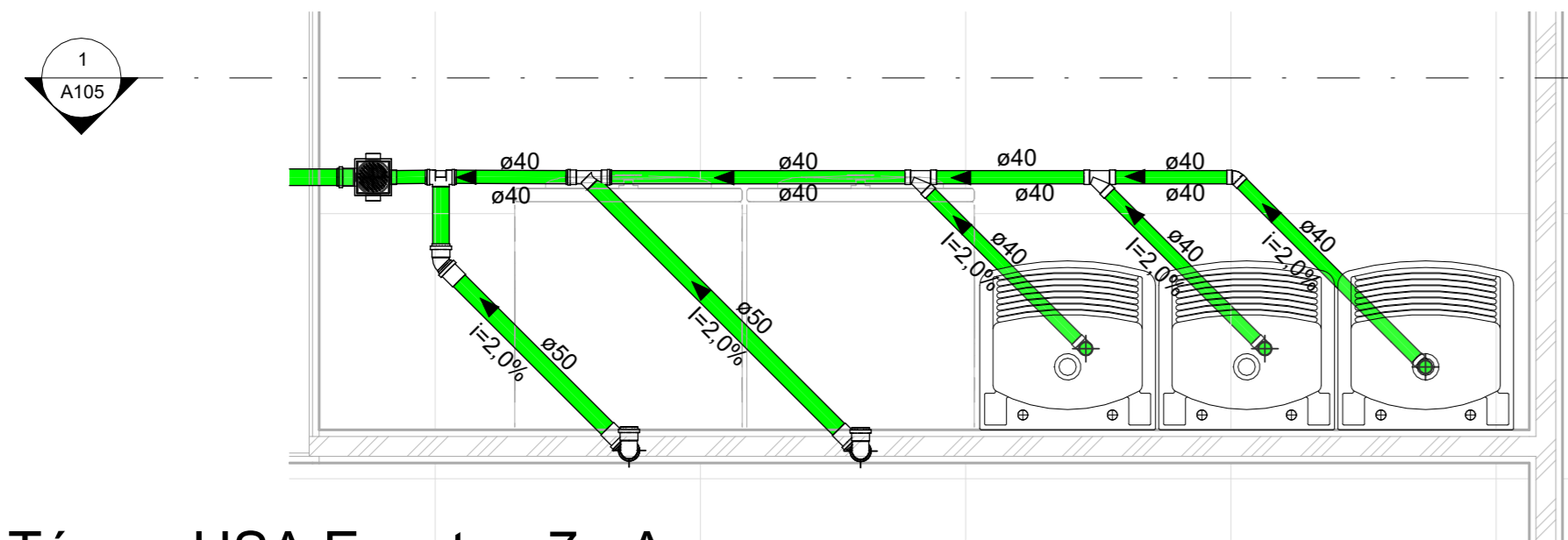

5 Térreo-HSA Esgoto - 7 - A SER.
1 : 20

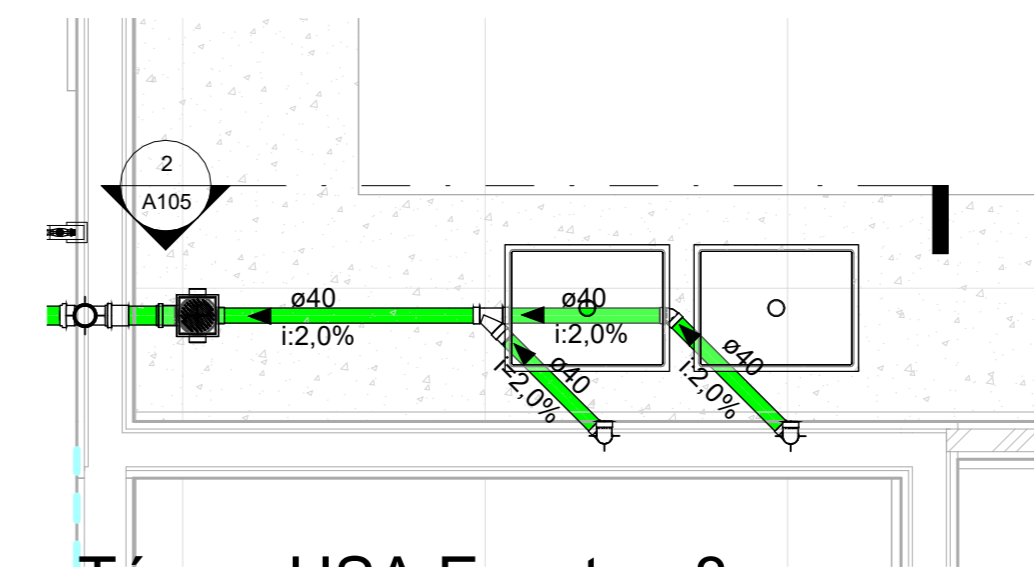

6 Térreo-HSA Esgoto - 8 - COZ.
1 : 20

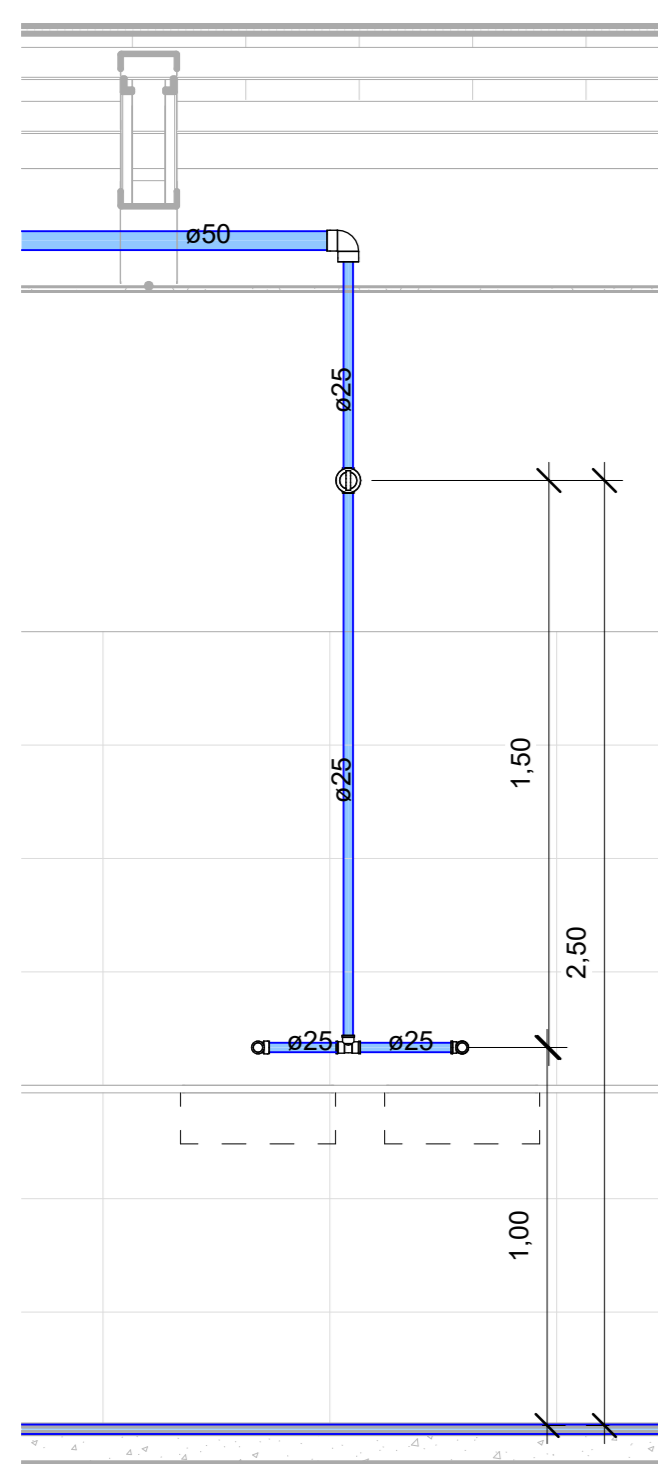

3 Térreo-HSA AF - 9 - CHURR.
1 : 20

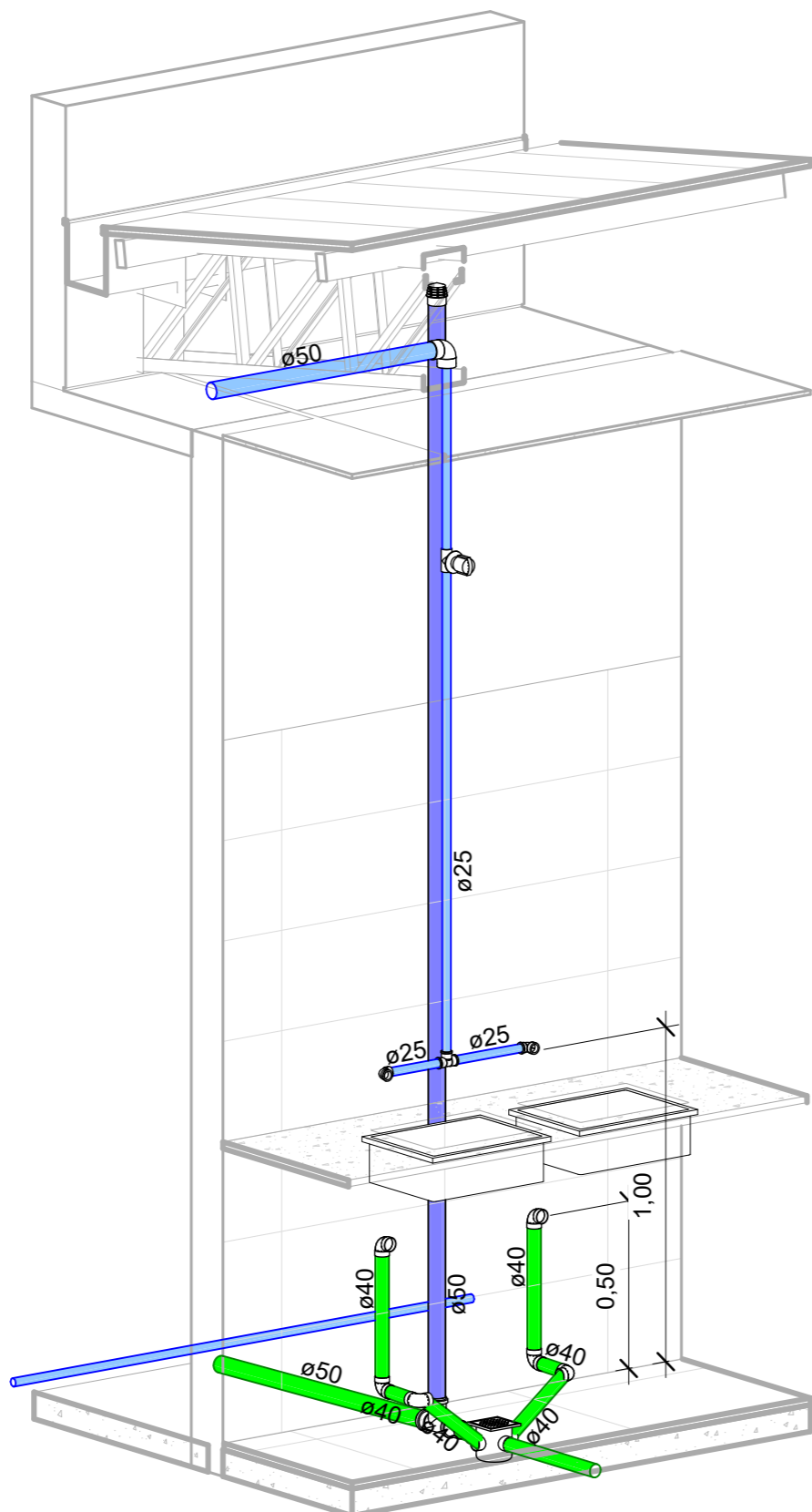

11 9 - CHURR.

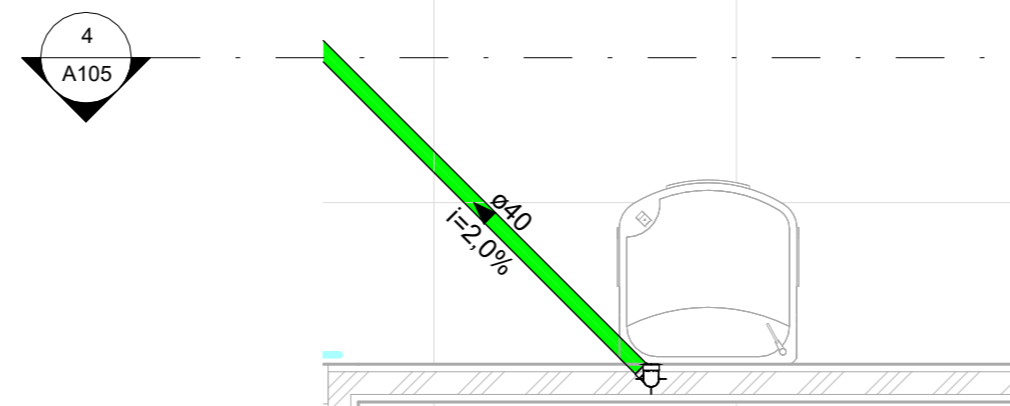

8 Térreo-HSA Esgoto - 10 - BB REF.
1 : 20

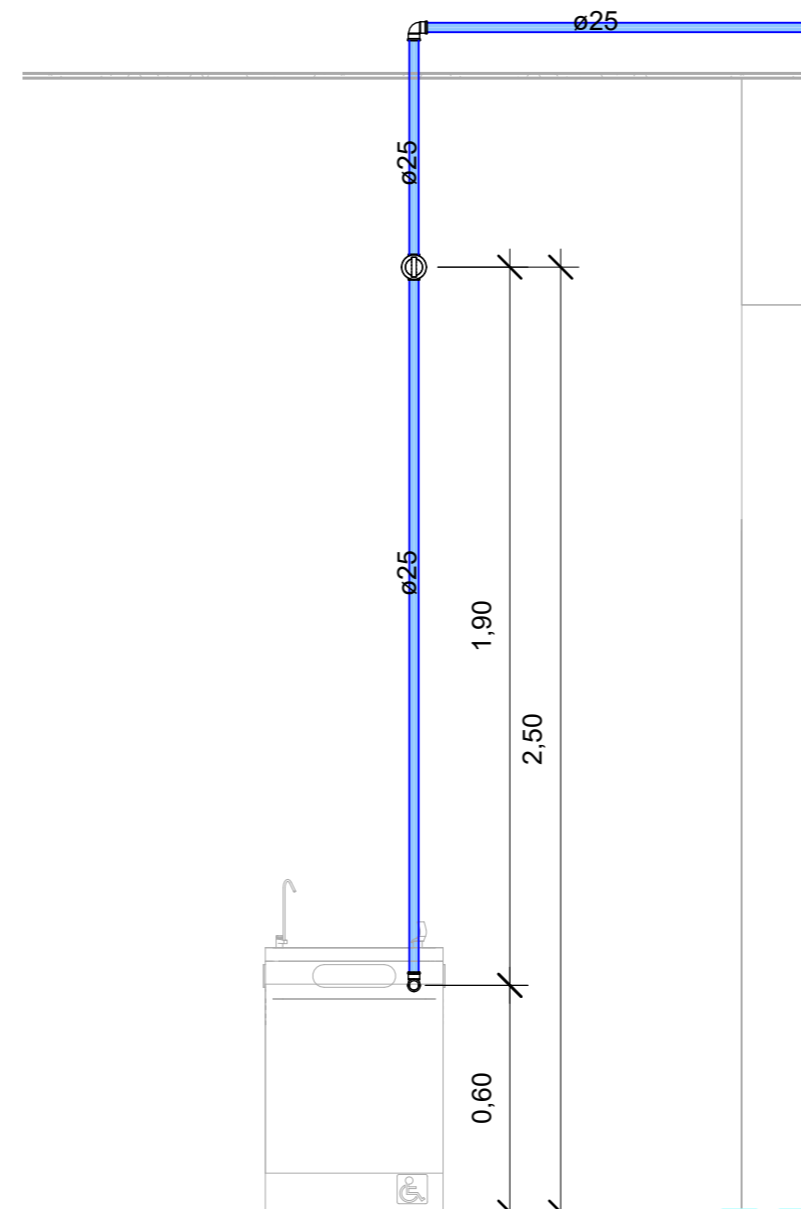
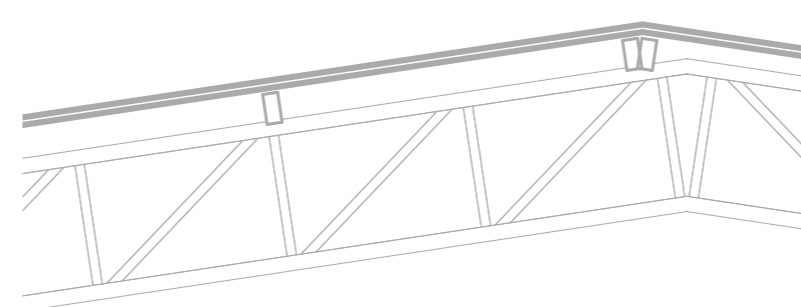

4 Térreo-HSA AF - 10 - BB REF.
1 : 20

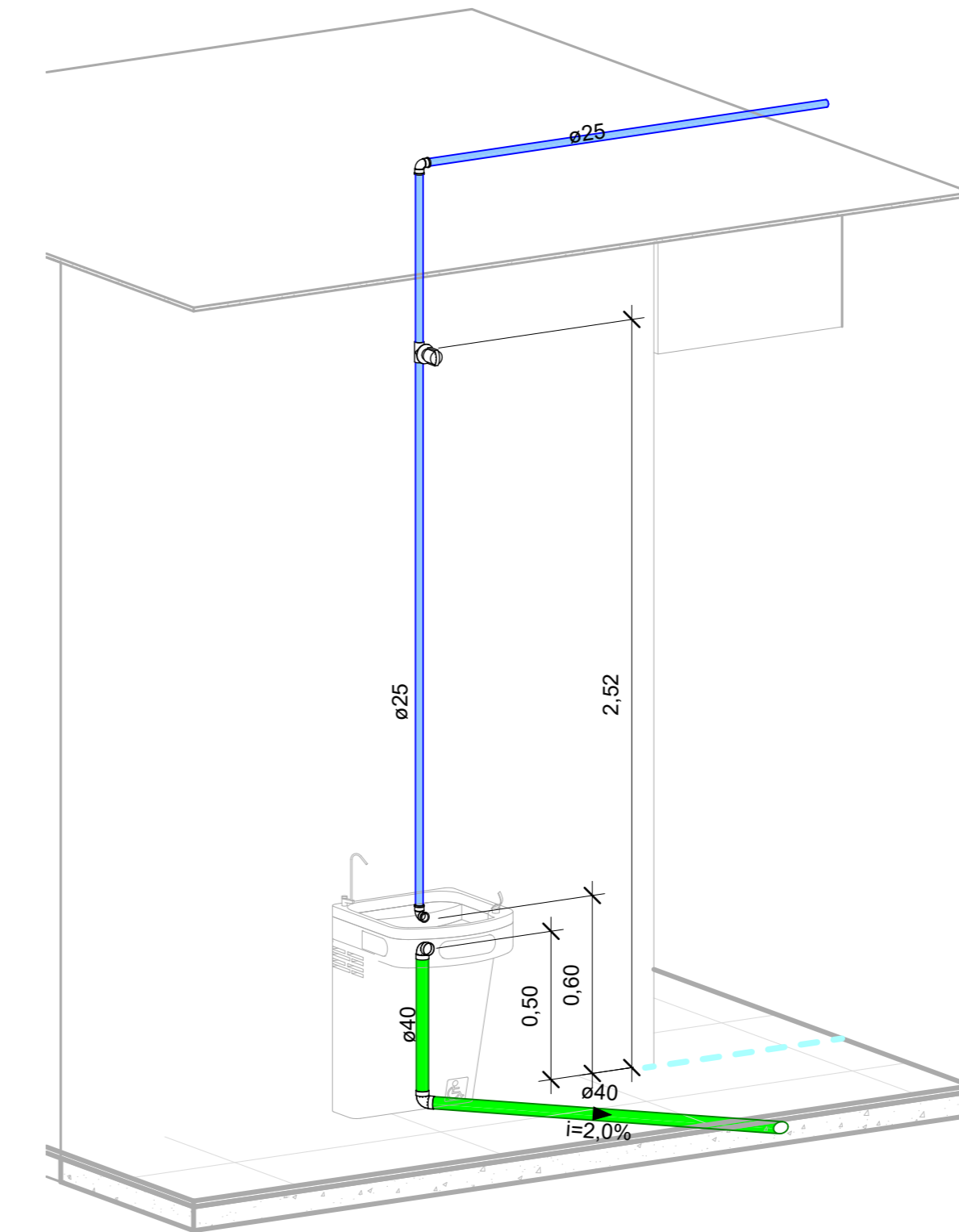

12 10 - BB REF.

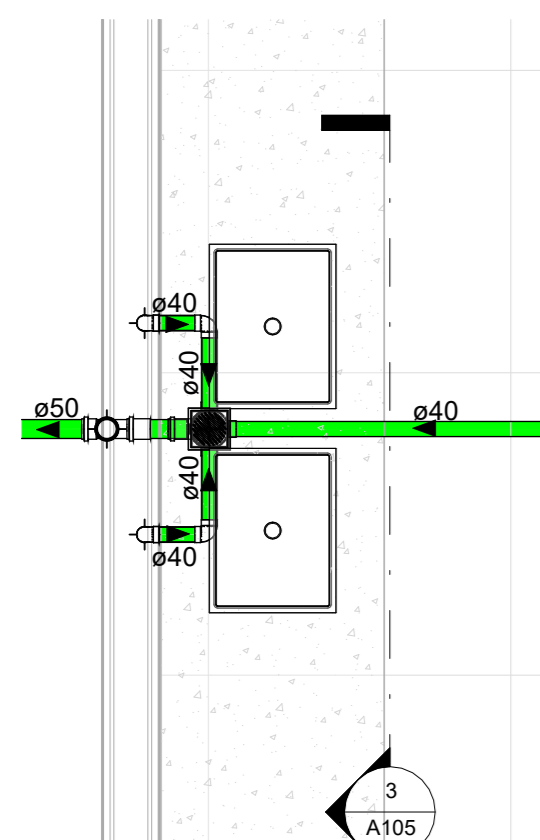

7 Térreo-HSA Esgoto - 9 - CHURR.
1 : 20

Aprovação:

PBA - PROJETO BÁSICO DE ARQUITETURA

(X) CONSTRUÇÃO () ADEQUAÇÃO DE PRÉDIO EXISTENTE () REGULARIZAÇÃO

 **PREFEITURA MUNICIPAL DE CAMPOS DE JÚLIO**
ESTADO DE MATO GROSSO
www.camposdejulio.mt.gov.br

PROJETO: _____
Assunto: COZ SER REF

PROPRIETÁRIO: _____
Assunto: COZ SER REF

CNPJ: _____
Assunto: COZ SER REF

ENDEREÇO: _____
Assunto: COZ SER REF

RESPONSÁVEL TÉCNICO: _____

ARQUITETA E URBANISTA
CAU - 56815-0

DATA: 04/03/23

ESCALA: 1 : 20

REVISÃO: _____

Quadro de Áreas:

PRANCHA: **A105**